# Ú Z E M N Í  P L Á N  H A R R A C H O V

## LEGENDA:

### ZÁKLADNÍ ČLENĚNÍ ÚZEMÍ

- Státní hranice
- Hranice řešeného území - správní obvod města
- Hranice katastrálního území
- Hranice navržených urbanistických obvodů
- Hranice zastavěného území k 01 / 2015
- ZU1 – Zastavitelné plochy
- PU1 – Plochy pro přestavbu
- KU1 – Plochy změn v krajině
- RU1 – Plochy územních rezerv
- Hranice Krkonošského národního parku
- Výškopis s ekvidistancí 5 m

### PLOCHY S ROZDÍLNÝM ZPŮSOBEM VYUŽITÍ

(plochy nadřazené / plochy podřízené / územní rezervy)

**PLOCHY BYDLENÍ**

- BH – Plochy bydlení v bytových domech
- BI – Plochy bydlení v rodinných domech - městská a příměstské
- BV – Plochy bydlení v rodinných domech - venkovské

**PLOCHY SMÍŠENÉ OBYTNÉ**

- SM – Plochy smíšené obytné - městské

**PLOCHY REKREACE**

- RN – Plochy rekreace - plochy staveb pro rodinnou rekreaci
- RH – Plochy rekreace - hromadná rekreace, autokempy, rekreace aktivní
- RX – Plochy rekreace se specifickým využitím - plochy golfu

**PLOCHY OBČANSKÉHO VYBAVENÍ**

- OV – Plochy občanského vybavení - veřejná infrastruktura
- OM – Plochy občanského vybavení - komerční zařízení malá a střední
- OS – Plochy občanského vybavení - tělovýchovná a sportovní zařízení
- OH – Plochy občanského vybavení - plochy hřbitovů

**PLOCHY VEŘEJNÝCH PROSTRANSTVÍ**

- PZ – Plochy veřejných prostranství - veřejná zeleň
- PV – Plochy veřejných prostranství, shromaždiště

**PLOCHY DOPRAVNÍ INFRASTRUKTURY**

- DS I – Plochy dopravní infrastruktury - silnice I. třídy
- DS III – Plochy dopravní infrastruktury - silnice III. třídy
- DM – Plochy dopravní infrastruktury - plochy místních komunikací (sběrné, obslužné)
- DGp – Plochy dopravní infrastruktury - plochy parkovišť
- DGg – Plochy dopravní infrastruktury - plochy garáží
- DAB – Plochy dopravní infrastruktury - plochy dopravních terminálů pro osobní dopravu
- DC – Plochy dopravní infrastruktury - plochy účelových komunikací, pobřežní a lesních cest
- DZ – Plochy dopravní infrastruktury - plochy železnice (trať, nádraží)
- DL – Plochy dopravní infrastruktury - plochy lanových drah
- DLp – Plochy dopravní infrastruktury - plochy lanových drah přikládacích
- DV – Plochy dopravní infrastruktury - plochy lyžařských vleků

**PLOCHY TECHNICKÉ INFRASTRUKTURY**

- TI – Plochy technické infrastruktury
- TO – Plochy technické infrastruktury - plochy pro stavby a zařízení pro nakládání s odpady

**PLOCHY VÝROBY A SKLADOVÁNÍ**

- VD – Plochy výroby a skladování - plochy výroby a malou zátěží
- VS – Plochy výroby a skladování - plochy smíšené výrobní (bez bydlení)

**PLOCHY VODNÍ A VODOHOSPODÁŘSKÉ**

- W – Plochy vodní a vodohospodářské
- WX – Plochy vodní a vodohospodářské - specifické

**PLOCHY ZELENĚ**

- ZO – Plochy zeleně - zeleň ochranná a izolační
- ZP – Plochy zeleně - zeleň přírodního charakteru

**PLOCHY PŘÍRODNÍ**

- NP – Plochy přírodní

**PLOCHY ZEMĚDĚLSKÉ**

- NZ1 – Plochy zemědělské - zatravněné plochy
- NZ2 – Plochy zemědělské - louky s vysokou mimolesní zelení

**PLOCHY LESNÍ**

- NL – Plochy lesní - lesní půda

**PLOCHY SMÍŠENÉ NEZASTAVĚNÉHO ÚZEMÍ**

- NSp – Plochy smíšené nezastavěného území - přírodní
- NSs – Plochy smíšené nezastavěného území - sportovní

### ÚZEMNÍ SYSTÉM EKOLOGICKÉ STABILITY

(stav / návrh)

- Nadregionální biokoridor
- Regionální biocentrum
- Regionální biokoridor
- Lokální biocentrum
- Lokální biokoridor

### KORIDORY DOPRAVNÍ A TECHNICKÉ INFRASTRUKTURY

(stav / návrh / cíl nejistý)

- Regioplan Nisa RGM (Liberec - Tanvald - Harrachov - hranice ČR)
- Koridor vodovodního přivaděče Harrachov - Rokytnice nad Jizerou
- Mezinárodní cyklokoridor M5 - Ostrlíž - Harrachov
- Multifunkční turistický koridor D42 - Nová Hřebenovka, jižní a severní větev
- Mezinárodní turistický pěší koridor MN_P_E3 - Istanbul - mys Sv. Vincent
- Sportovní běžecké trať
- Lyžařská magistrála Rýžoviště - Aneninské údolí
- Rekreační bobová dráha

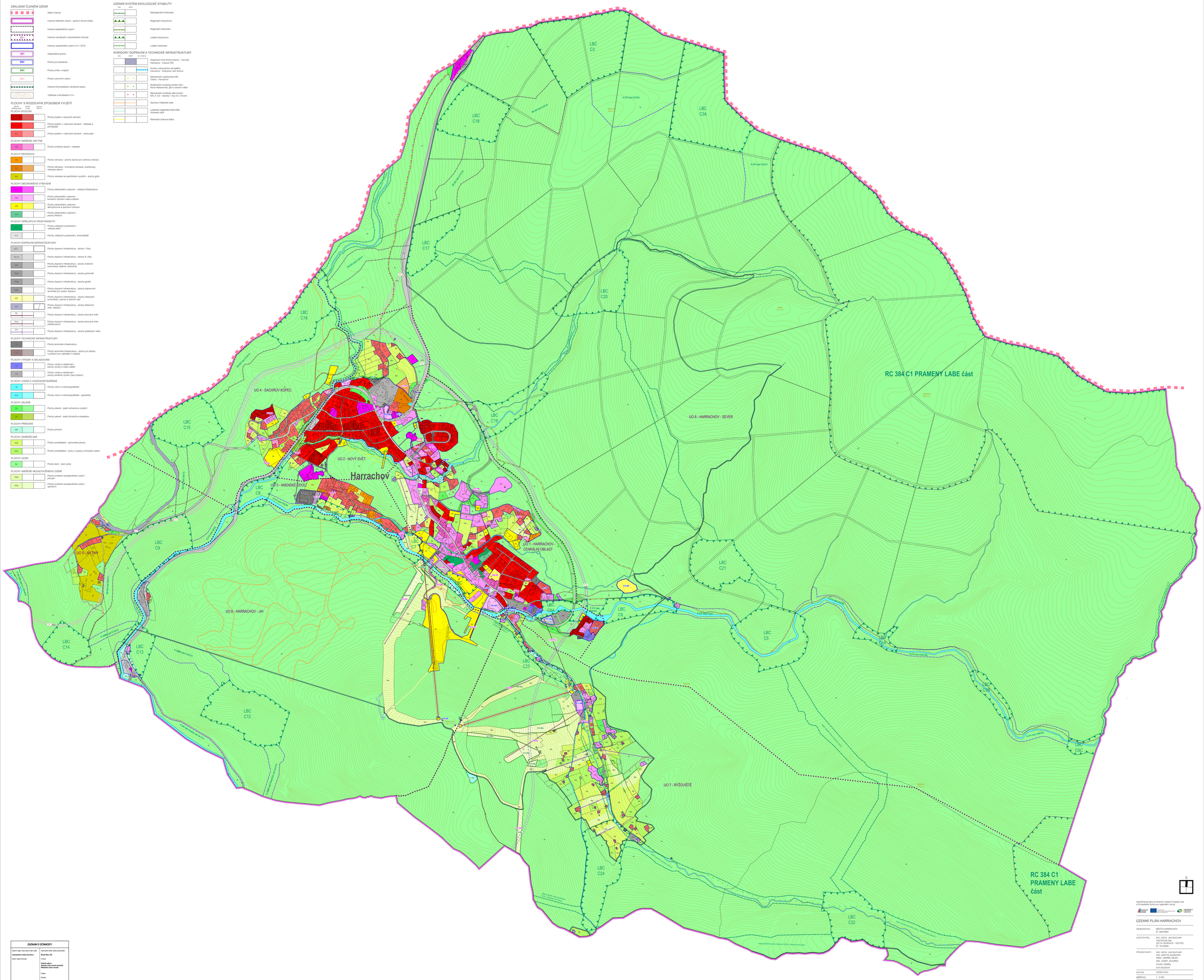


| ZÁZNAM O ÚČINNOSTI | |
|---|---|
| Správní orgán, který územní plán vydal: | Zastupitelstvo města Harrachov |
| Zastupitelstvo města Harrachov | Michal Bláha, DiS. |
| Datum nabytí účinnosti: | Funkce: |
| | Úřední odtisk: Razítko úřadu a funkční provedení Místostarosta města Tanvald |
| | Podpis: |
| | Razítko: |

Spolufinancováno za finanční účasti Evropské unie a Evropského fondu pro regionální rozvoj

ÚZEMNÍ PLÁN HARRACHOV

| | |
|---|---|
| OBJEDNATEL: | MĚSTO HARRACHOV<br>IČ: 00275987 |
| ZHOTOVITEL: | ING. ARCH. JAN BUCHAR<br>VESTEC Č.P. 350<br>252 42 JESENICE - VESTEC<br>IČ: 10133854 |
| PROJEKTANTI: | ING. ARCH. JAN BUCHAR<br>ING. MARTIN SAMCHRID<br>RNDr. ONDŘEJ BILEK<br>ING. JOSEF JAVŮREK<br>PAVEL PAVEL<br>EVA KOZICOVÁ |
| DATUM: | LEDEN 2015 |
| MĚŘÍTKO: | 1 : 5 000 |

HLAVNÍ VÝKRES

PŘÍLOHA Č.: B.2